مقتل 240 شخصاً وتدمير 27 مرفقاً خدمياً في إدلب خلال شهر تشرين الأول

الكاتب : أسرة التحرير

التاريخ : 5 نوفمبر 2016 م

المشاهدات : 3260

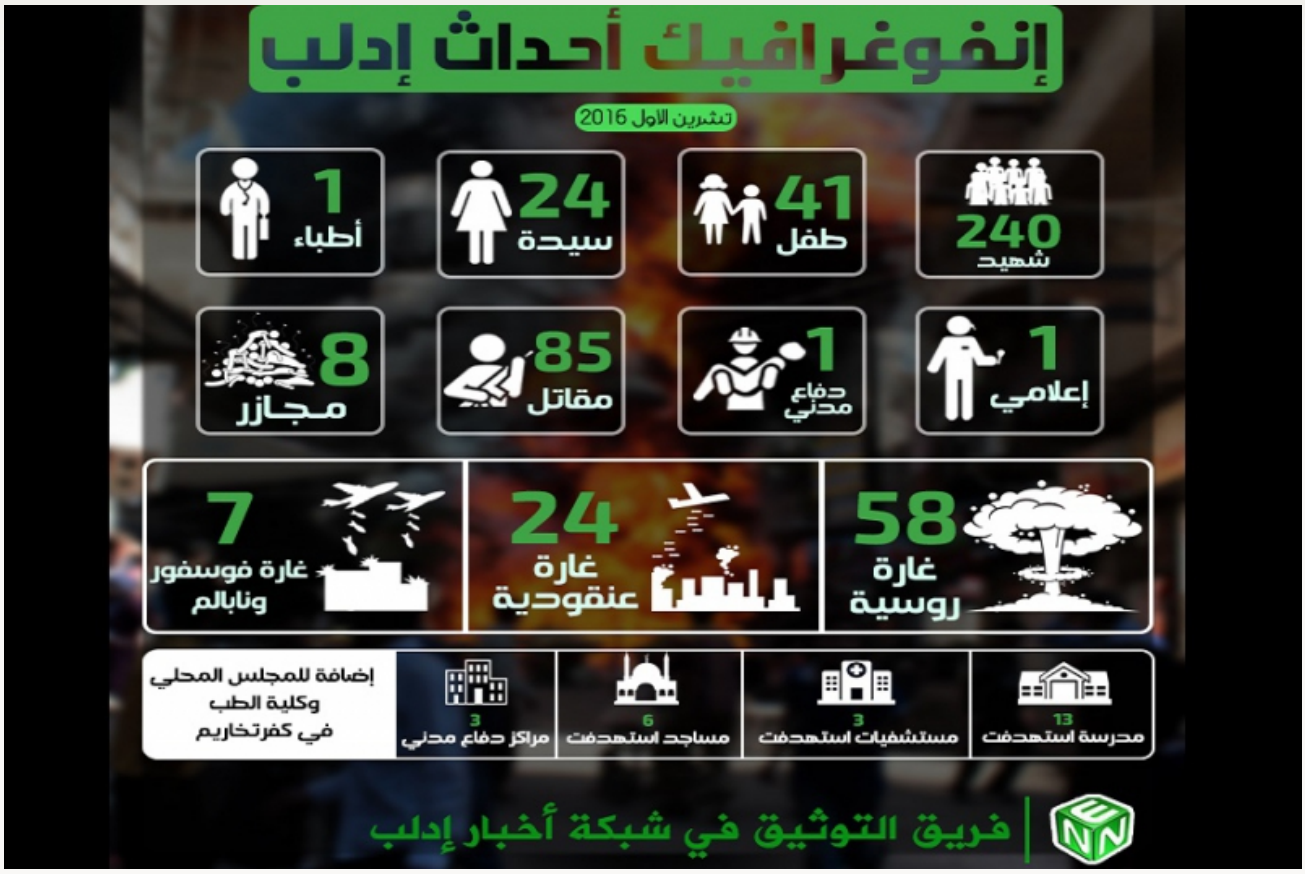

وثقت "شبكة أخبار إدلب" مقتل 240 شخصاً، بينهم 41 طفلاً و 24 امرأة، وطبيب وناشط إعلامي، و 85 مقاتلاً من فصائل الثوار قضوا باشتباكات مع قوات الأسد في المعارك التي شهدتها جبهات القتال في حلب وحماة واللاذقية.

وقالت الشبكة إنها سجلت 8 مجازر بحق المدنيين في المحافظة، و 58 غارة جوية من الطيران الحربي الروسي، و 24 غارة بالقنابل العنقودية، و7 غارات بالفوسفور الحارق والنابالم المحرم دولياً استهدفت مدن وبلدات المحافظة خلال الشهر الماضي، وأضافت أن الطيران استهدف 13 مدرسة تعليمية، و 3 مشافٍ طبية، و 6 مساجد، و3 مراكز للدفاع المدني، إضافة لمبنى المجلس المحلي وكلية الطب في مدينة كفرتخاريم.

وأشارت الشبكة إلى أن الشهر الماضي "شهد تراجعاً بنسبة قليلة من القصف بالطيران، كما شهد تراجعاً في أعداد الضحايا عن الأشهر الماضية، فيما ارتفعت أعداد القتلى من المقاتلين في المحافظة بنسبة قليلة، وذلك جراء المعارك الدائرة على جبهات حماة وحلب التي مازالت مستمرة، حيث أرسلت العديد من قوافل الإمدادات للجبهات في حلب".

الصورة التوضيحية:

المصادر: